Winterfahrtraining: Erlebnisse schaffen!

Der perfekte Firmen- und Clubanlass für Sie und Ihn

„Wenn du den Baum, den du gleich treffen wirst, sehen kannst, nennt man das untersteuern. Wenn du ihn hören und fühlen kannst, war's übersteuern."

- Walther Röhrl, Rallye-Fahrer -

Race PromO GmbH, Obermatt 9, Postfach 3, CH-3624 Goldiwil

www.racepromo.ch Jürg Strasser, +41 (0)79 279 27 20 juerg.strasser@racepromo.ch

Was bieten wir an?

In St.Stephan, im Simmenthal auf 1‘000 m ü. M., zwischen Zweisimmen und der Lenk, liegt das ideale Gelände neben dem Flugplatz St.Stephan.
Auf dem gut präparierten Gelände liegen folgende Angebote für Sie „im Schnee“ bereit:

- **Angebot I: Fahrsicherheitskurs**
  Brems- und Ausweichübungen, Fahrdynamik, Kurvenfahren und viel Zeit für freies Fahren. Korrekturhinweise und Kritik erfolgen per Funk direkt und unmittelbar ins Auto
  Der Kurs eignet sich für jeden Verkehrsteilnehmer bestens, auch ohne spezielle Vorkenntnisse.
- **Angebot II: Dirftkurs**
  Die hohe Schule der Fahrzeugbeherrschung im Grenzbereich
  Anweisung und Kritik erfolgen per Funk direkt und unmittelbar ins Auto
  Geeignet für alle sportlichen Fahrer, gute Fahrzeugbeherrschung wird vorausgesetzt.
- **Angebot III: Erlebnistage, nach Ihren Wünschen zusammengestellt**
  Kombinieren Sie Spass und Fahrsicherheit und erleben Sie mit Ihren Mitarbeitern einen unterhaltsamen und lehrreichen Tag im Schnee.
  Das Programm kann beliebig ausgebaut werden (Fondue, Skifahren, Schneeschuhlaufen, Langlauf, etc.).
- **Angebot IV: Clubmeisterschaft, z.B. Schnee-Geschicklichkeitsparcours**
  Brauchen Sie noch einen spassigen Event für Ihre Club-Jahresmeisterschaft.
  Der Parcours ist ideal für ein Geschicklichkeitsfahren zwischen Pylonen, welcher fehlerfrei durchfahren werden muss.

Einzelheiten rund um die Winterfahrtrainings

Ziel & Zweck: Förderung der Verkehrssicherheit. Abbauen der Hemmungen (nicht aber des Respekts!) vor den schneebedeckten Fahrbahnen bis hin zur perfekten Fahrzeugbeherrschung.

Fahrzeuge: Die verschiedenen Rundkurse und Arbeitsplätze bieten Platz für maximal 30 motorisierte Fahrzeuge. Grundsätzlich werden die Kurse mit den persönlichen Fahrzeugen absolviert, dadurch ist aucvh der persönliche Nutzen am wertvollsten.

Auflagen: Die Strecke darf nur mit zugelassenen Fahrzeugen befahren werden. Spikesreifen sind nicht gestattet. Die Teilnehmer haben sich an die Anordnungen der Instruktoren zu halten und deren Befehle zu befolgen.

Haftung: Die Race PromO GmbH übernimmt keine Haftung. Die Teilnehmer sind durch den Veranstalter nicht versichert.

Was kostet der Kurs bzw. der Erlebnistag?

Pauschalkosten von Fr. 450.— pro Teilnehmer, mindestens 20 Personen (ab 21 bis 25 Personen Fr. 420.--, ab 26 bis 29 Personen Fr. 375.--, mehr als 30 Personen Fr. 335.--).
In diesem Preis sind folgende Leistungen inbegriffen:

- Freie Benützung der Piste; des Hangars mit WC, inklusive Zwischenverpflegung (Kaffee und Gebäck)
- Pistenpräparation
- 2 erfahrene Instruktor;
- Material: max. 30 Funkgeräte, 150 Pylonen (Leitkegeln)
- Mittagessen im nahe gelegenen Restaurant

- Zusätzlich sind folgende Optionen erhältlich:
  - Weitere Instruktoren; pro Instruktor pauschal/Kurs: Fr. 700.-
  - Auf Wunsch: ausgiebiges Mehrgangmenü, Kosten je nach Wunsch
  - Spezialprogramm nach Wunsch: Kosten nach Aufwand

Kurstermine: da die RacePromO GmbH als Untermieter auf diesem Gelände tätig ist, sind die Termine erst ab Mitte Februar verfügbar oder allenfalls kurzfristig. Eine Lösung findet man aber bestimmt.

Zahlungsmodalitäten: Die Kosten werden mit der Terminvereinbarung fällig.
Muss der Kurs, bzw. der Erlebnistag infolge wetterbedingter Einwirkungen (Schneemangel, Wärmeeinbruch, etc.) abgesagt werden, wird ein neues Datum angeboten. Findet man kein passendes Ausweichdatum, werden die Mietkosten vollständig zurückerstattet. Über die Durchführung entscheidet der Veranstalter.

Allgemeine Geschäftsbedingungen (AGB): Die AGB sind verbindlich und müssen bei der Anmeldung akzeptiert werden. Bitte siehe unter www.racepromo.ch „AGB“

Wer sind wir?

Die RacePromO GmbH besteht aus den beiden Firmeninhabern Walter Kupferschmid und Jürg Strasser. Beide gehen einer geregelten Arbeit nach und betreiben diese Angebote von Fahrkursen und Funevents in nebenamtlicher Berufung und zur reinen Freude und mit sehr viel Herzblut.

Mehr Informationen entnehmen Sie bitte auf www.racepromo.ch

Race PromO GmbH, Obermatt 9, Postfach 3, CH-3624 Goldiwil

www.racepromo.ch Jürg Strasser, +41 (0)79 279 27 20 juerg.strasser@racepromo.ch

Streckenplan St.Stephan
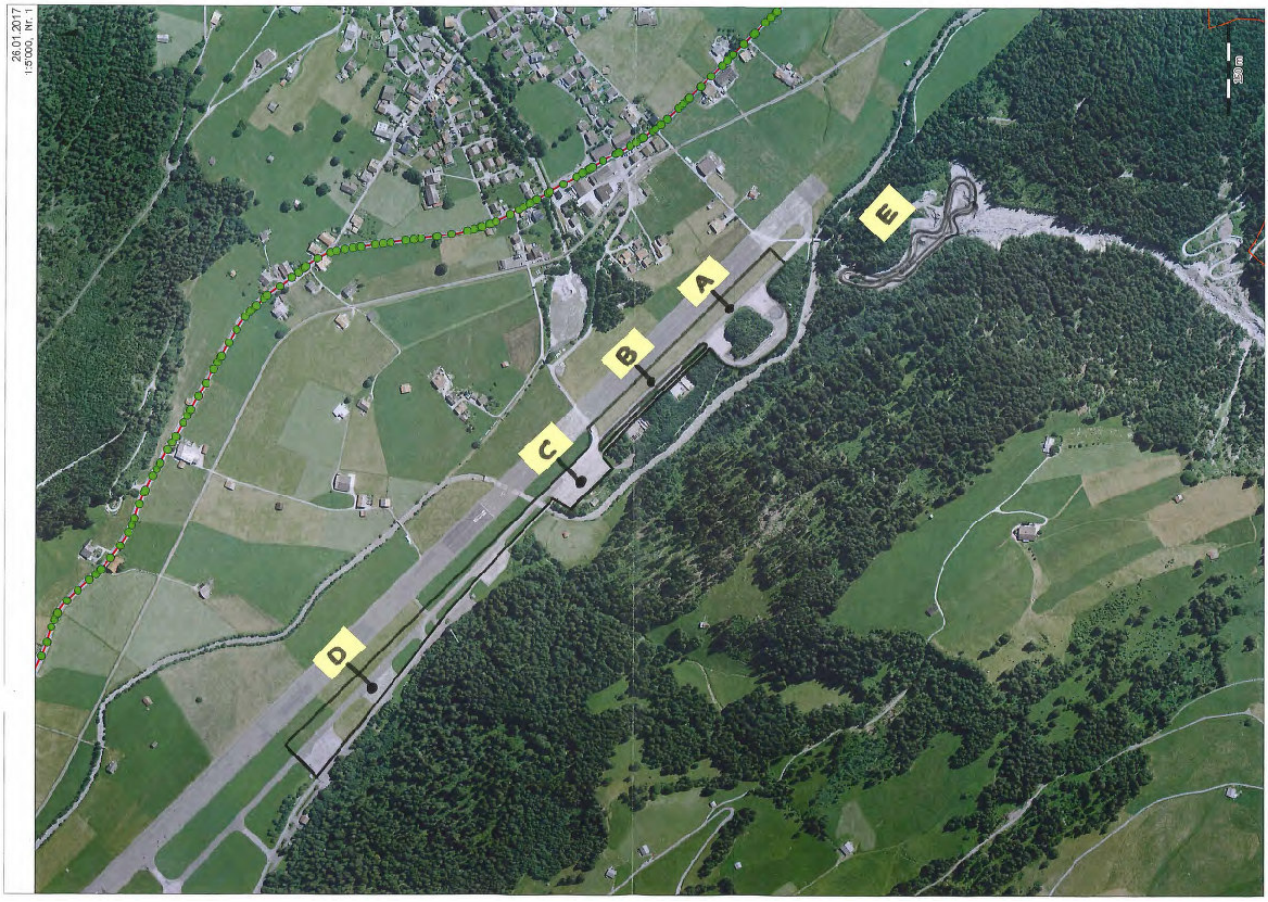
Die Piste ist auf einem Areal von ca. 45‘000 m^2 angelegt und bietet 4 unabhängige Arbeitsplätze sowie verschiedene Streckenvarianten. Bei guten Verhältnissen ist auch der Übungsplatz E verfügbar.